

社会福祉法人

カナン

施設案内

自分らしく暮らす。

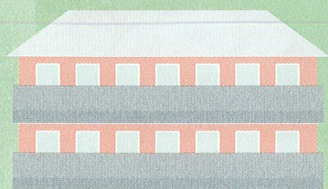

自分らしく暮らす

「今日は何をしようかな」

笑いたい時に笑いあえる人がいて

何かしたい時に一緒に叶えてくれる場所がある

「明日は何をしましょうか？」

そんな会話がたくさん増えて

明日が楽しみになる

そんな毎日を過ごしてほしい

カナンでは

一人ひとりが自分らしく暮らしています



O U R H A P P Y L I F E I N C A N A A N

家族のようなあたたかさを
感じるとき。



ひと カナンのほんのひとときを。

感謝するとき、幸せと思うとき、愛を感じるとき。
こころが開かれるいくつもの瞬間(とき)は、
いつも日常の風景の中にとけこんでいます。
カナンは利用者様のそんな一瞬を、ひとときを、
そして一日を大切にしています。

花に季節の訪れを
感じるとき。



同じ目線で
話ができるとき。

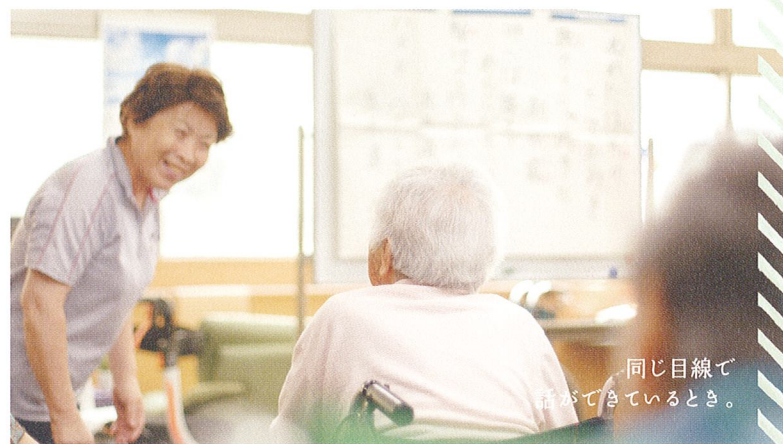

三度三度
おいしいごはんを
食べているとき。



のんびりと
流れる時間を
楽しんでいるとき。



子どもみたいな自分に
戻るとき。

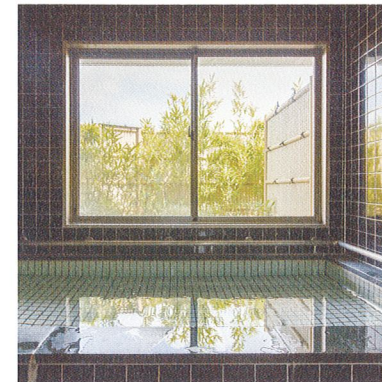

安心して過ごせる心の安里

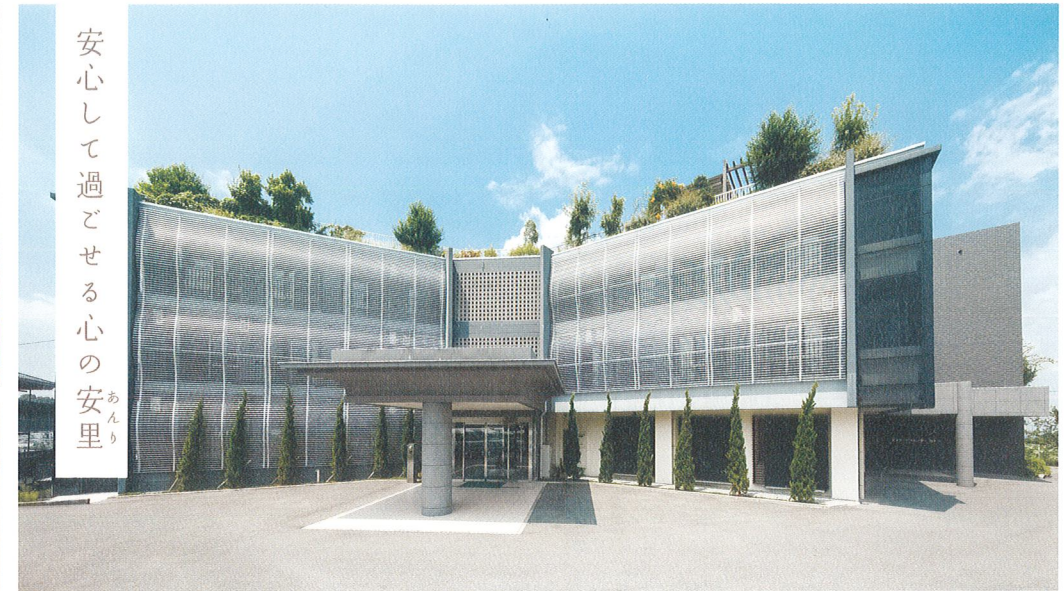

特別養護老人ホーム あんり

〒585-0035 大阪府南河内郡河南町大字寛弘寺101番地
TEL 0721-90-3200/FAX 0721-90-4848

施設の概要 小規模生活単位型入所施設(全個室、完全ユニット型)
1ユニット:10名/9ユニット(内1ユニットは短期入所生活介護)
定員 入居:80名/短期入所生活:10名
併設事業所 短期入所生活介護、通所介護、訪問介護、訪問看護、
居宅介護支援事業

カナンの年間イベント紹介

利用者様、地域の方々、顔見知りのみなさんが住み慣れた地域で、楽しむことが

春祭り
(4月)

春
Spring



屋台やバザーを
楽しめます。

PL花火
(8月)

夏
Summer



毎年開催されるPL花火
を屋上で観ます。

ボランティアの方
のフラダンスを見
る笑顔が絶えない
イベントです。

和太鼓の演奏や音楽療法の発
表、日本舞踊の演武などもあり、
とても賑やかなイベントです。



ゆとりのある時を感じる悠久の里

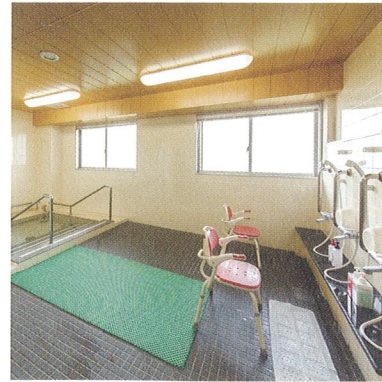

地域密着型介護老人福祉施設 ゆうり

〒585-0034 大阪府南河内郡河南町大字神山259番地1
TEL 0721-90-2270 / FAX 0721-90-2280

施設の概要 小規模生活単位型入所施設(全個室、完全ユニット型)
1ユニット:10名/4ユニット(内1ユニットは短期入所生活介護)
定員 入居:29名/短期入所生活:10名
併設事業所 短期入所生活介護

CANAAN'S HAPPY EVENT

できる年間イベントをご紹介します。

歌手の方にお越し
いただきお祝いし
ています。



敬老祝賀会
(9月)

秋
Autum

カナン秋祭り
(10月・11月頃)



地域のボランティアの方にお越しいただき楽しいイベントを企画しています。

クリスマス会
餅つき
(12月)



冬
Winter

初詣
(1月)



クリスマスケーキを作ったり、毎年恒例の餅つきを行います。

利用者様とともに
お酒で乾杯し、
理事長が新年の
ご挨拶をさせて
いただきます。

関連事業

RELATED BUSINESS

HOME-VISIT CARE

訪問介護

河南町・富田林市の地域性や習慣を踏まえながら利用者様のニーズに添ったサービスを心掛け、「思い出を大切に」をモットーに頑張っております。



ヘルパーステーション カナン

〒585-0035

大阪府南河内郡河南町大字寛弘寺101番地

TEL 0721-90-3351

FAX 0721-90-4850

ヘルパーステーション カナン喜志

〒584-0006

大阪府富田林市旭ヶ丘町12番14号

TEL 0721-23-1700

FAX 0721-23-1702

HOME CARE SUPPORT BUSINESS

居宅介護支援事業

利用者様の持っている力を最大限に活用した自立支援を目標とし、住み慣れた地域で暮らせるようにケアマネージャーが皆様と共に考えてまいります。

居宅介護支援事業所 カナン

〒585-0035

大阪府南河内郡河南町大字寛弘寺101番地

TEL 0721-90-4646

FAX 0721-90-4850

ケアプランセンター カナン喜志

〒584-0006

大阪府富田林市旭ヶ丘町12番14号

TEL 0721-23-1701

FAX 0721-23-1702

DAY CARE

通所介護

「毎日楽しく、元気に」をモットーに笑顔の絶えないデイサービスを目指しております。利用者様の身体の状態に合わせた機能訓練を実施しております。

老人デイサービスセンター カナン

〒585-0035

大阪府南河内郡河南町大字寛弘寺101番地

TEL 0721-90-3203

FAX 0721-90-4848



HOME NURSING

訪問看護

在宅支援診療所と密に連携を取りながら、利用者様及び家族様の希望に応じた対応を心掛けております。

訪問看護ステーション カナン

〒585-0035

大阪府南河内郡河南町大字寛弘寺101番地

TEL 0721-90-4650

FAX 0721-90-4850





E-MAIL canaan@abeam.ocn.ne.jp
 URL <http://www.jyunshin.or.jp/anri/>

特別養護老人ホーム あんり

〒585-0035
 大阪府南河内郡河南町大字寛弘寺101番地
 TEL 0721-90-3200(代表)
 FAX 0721-90-4848

地域密着型介護老人福祉施設 ゆうり

〒585-0034
 大阪府南河内郡河南町大字神山259番地1
 TEL 0721-90-2270
 FAX 0721-90-2280

喜志事務所

〒584-0006
 大阪府富田林市旭ヶ丘町12番14号
 TEL 0721-23-1700
 FAX 0721-23-1702

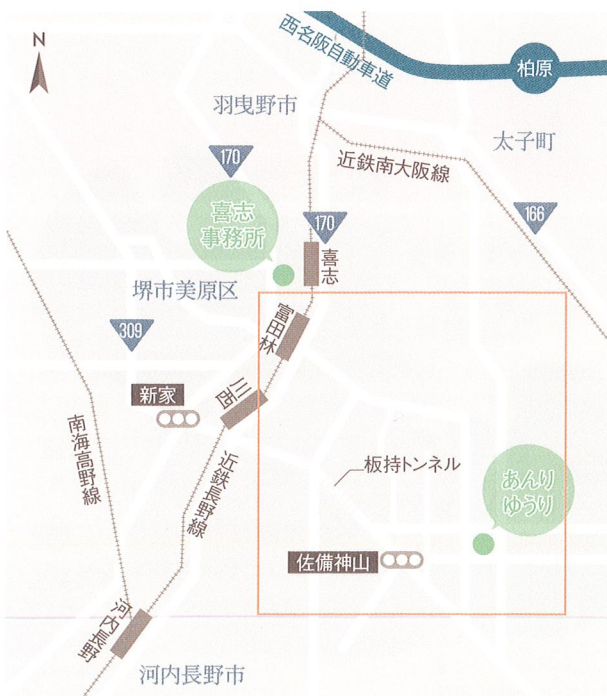

【お車】国道309号線板持トンネル出て佐備神山交差点を左へ



【電車・バス】近鉄富田林駅から金剛バス寛弘寺停留所下車徒歩約7分